2019

disk2go® Smart Products for Smart People

disk2go.com
Smart Products for Smart People!

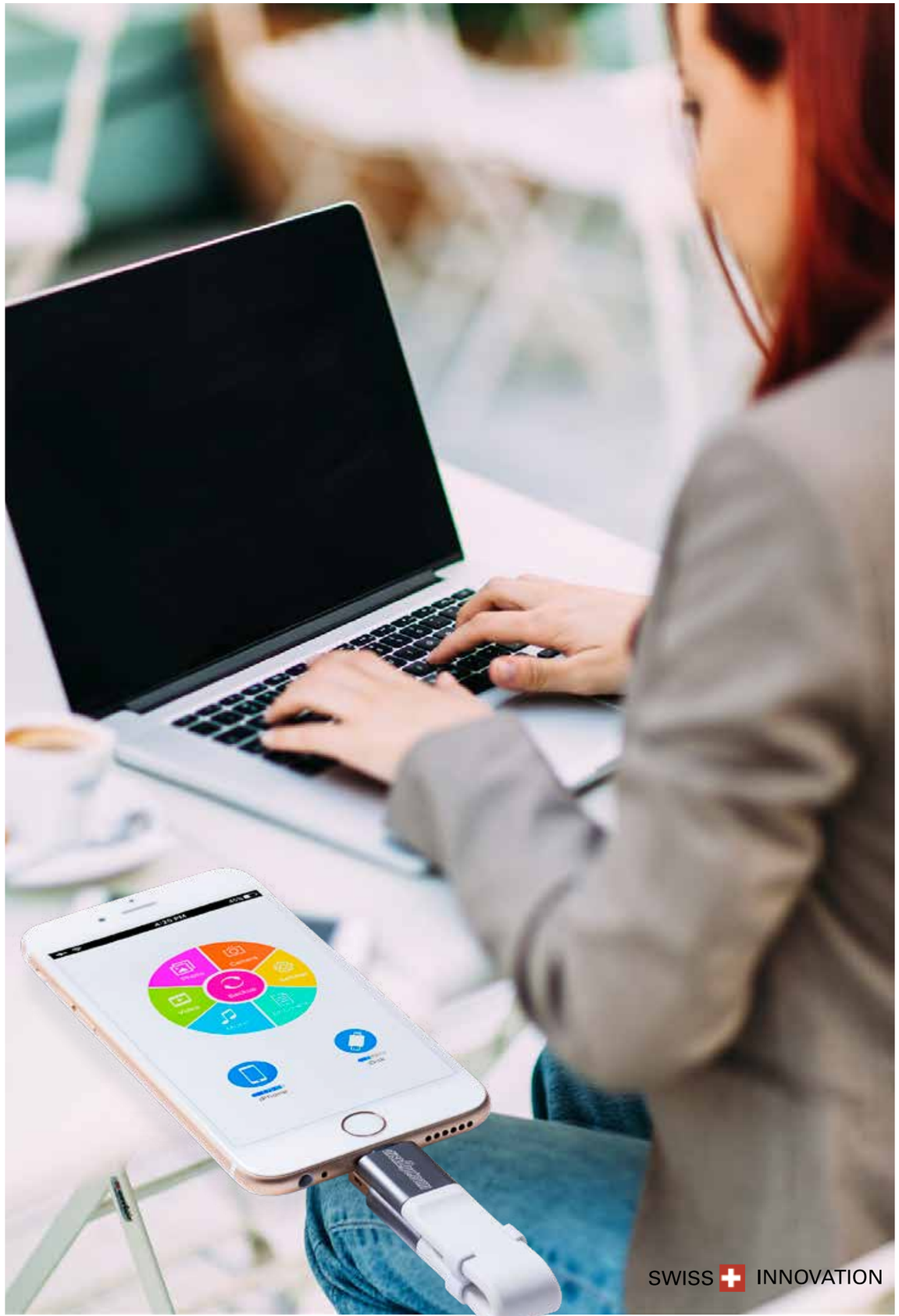

Smart Products for Smart People. disk2go®

Swiss Innovation – einfach stark.

Immer das Beste bieten, so unsere Devise. Das merkt man den USB Sticks von **disk2go®** auch an. Zahlreiche Fachmagazine haben die smarten Speichermedien bereits getestet und mehrfach ausgezeichnet. Stärken auch Sie Ihr Sortiment mit diesem innovativen Schweizer Brand.

Gut zu wissen: Weil uns Individualität ebenso wichtig ist wie Innovation, bieten wir nebst dem herkömmlichen Produktsortiment auch bedruckte Sticks. Natürlich ganz individuell gestaltbar für einen starken Auftritt.

disk2go® – «Smart Products for Smart People» – ein Versprechen.

Ihr disk2go Team

Smart wie:
clever
einfallsreich
findig
gewandt
gewitzt
klug
pfiffig
raffiniert
schlau
auf Zack
geschickt
trickreich
gehoben
mit allen Wassern gewaschen
apart
chic
elegant
exquisit
kultiviert
mondän
stilvoll
exklusiv

i2go

Kapazität / USB 3.0
+ Apple Lightning Connector

16 GB | 32 GB | 64 GB

Hardware
PC/Mac & USB port

Software
Windows XP oder höher,
Mac OS 9 oder höher,
Linux 2.6.0 oder höher

Power
MLC, TLC Flash,
CE, FCC, USB, IF,
RoHS Standard

Features
- Material: Kunststoff
- Automatische Fotosicherung
- Speicher schnell freigeben
- i2go Mobil-App

Der **disk2go® i2go** ist der idealer Begleiter für iPhone Nutzer, die zusätzliche Speicherkapazität oder eine Möglichkeit zur Sicherung von Fotos und Videos (ohne Cloud-Lösung) benötigen.

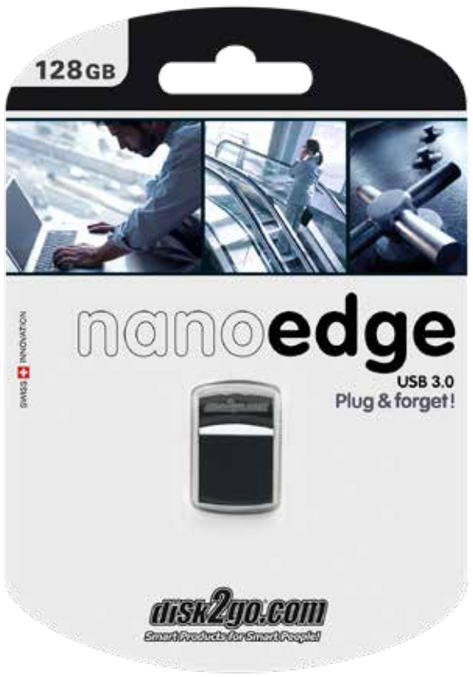

nano edge

Kapazität / USB 3.0

16 GB | 32 GB | 64 GB
128 GB

Hardware
PC/Mac & USB port

Software
Windows 7/8/8.1/10,
Vista & XP, Mac OS 9.0, OS X+,
Linux 2.6+

Power
USB Bus-powered,
no batteries required

Features
- Material: Kunststoff
- Extrem klein

Mit den Abmessungen, welche in etwa denjenigen eines Einfränklers entsprechen, macht der **disk2go® nano edge** seinem Namen aller Ehre.

Bei einem so kleinen USB-Speicher stellt sich natürlich die Frage, ob dieser nicht plötzlich in der Hosentasche verloren geht? Aus diesem Grund empfehlen wir, den USB-Speicher permanent im USB-Slot stecken zu lassen und bei Bedarf zu entfernen.

clever gewandt auf Zack

Der **disk2go® tone** besticht durch sein schlichtes, weisses Gehäuse mit einem bunten Farbeinlass (wechselnd in den Kapazitäten).

raffiniert trickreich pfiffig

tone

Kapazität / USB 2.0

8 GB | 16 GB | 32 GB

Kapazität / USB 3.0

64 GB | 128 GB | 256 GB | 512 GB

Hardware

PC/Mac + USB port

Software

Windows 7/8, Vista, 2003, XP
Mac OS 9.0, OS X+, Linux 2.6+

Anschluss

SuperSpeed USB 3.0 compliant, backward compatible with Hi-Speed USB 2.0 and Full-Speed USB 1.1

Power

USB Bus-powered, no batteries required

Features

- Ausfahrbarer USB-Port
- Flash-Typ: MLC, TLC
- Kapazitäten unterscheiden sich in den Farben
- 53 x 21.5 x 9.6mm

Schöpfen Sie aus einem grossen Sortiment.

Für Business, Hobby oder Reisen – hier finden Sie das Passende.

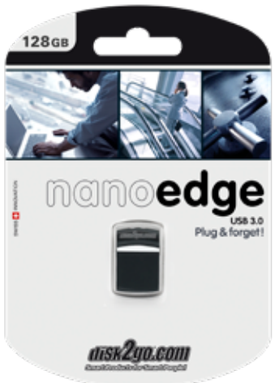

nano edge

Kapazität / USB 3.0

16 GB | 32 GB | 64 GB | 128 GB

Hardware
PC/Mac & USB port

Software
Windows 7/8/8.1/10, Vista & XP, Mac OS 9.0, OS X+, Linux 2.6+

Anschluss
SuperSpeed USB 3.0 compliant, backward compatible with Hi-Speed USB 2.0

Power
USB Bus-powered, no batteries required

Features
- Material: Kunststoff
- Extrem klein

three.0

Kapazität / USB 3.0

8 GB | 16 GB | 32 GB | 64 GB | 128 GB

Hardware
PC/Mac & USB port

Software
Windows 7/8/8.1/10, Vista & XP, Mac OS 9.0, OS X+, Linux 2.6+

Anschluss
SuperSpeed USB 3.0 compliant, backward compatible with Hi-Speed USB 2.0

Power
USB Bus-powered, no batteries required

Features
- Material: Kunststoff
- Farbe: Schwarz
- Der USB 3.0 Anschluss ist abwärtskompatibel und funktioniert auf allen handelsüblichen USB 2.0 Schnittstellen.

SWISS INNOVATION

passion 2.0

Kapazität / USB 2.0

8 GB | 16 GB | 32 GB

Hardware
PC/Mac & USB port

Software
Windows 7/8/8.1/10, Vista & XP, Mac OS 9.0, OS X+, Linux 2.6+

Anschluss
Hi-Speed USB 2.0 compliant

Power
USB Bus-powered, no batteries required

Features
- Material: Kunststoff
- Farbe: Multicolor

passion 3.0

Kapazität / USB 3.0

8 GB | 32 GB | 64 GB | 128 GB | 256 GB

Hardware
PC/Mac & USB port

Software
Windows 7/8/8.1/10, Vista & XP, Mac OS 9.0, OS X+, Linux 2.6+

Anschluss
SuperSpeed USB 3.0 compliant, backward compatible with Hi-Speed USB 2.0

Power
USB Bus-powered, no batteries required

Features
- Material: Kunststoff
- Farbe: Multicolor

qlik 2.0

Kapazität / USB 2.0

8 GB | 16 GB | 32 GB

Hardware
PC/Mac & USB port

Software
Windows 7/8/8.1/10, Vista & XP, Mac OS 9.0, OS X+, Linux 2.6+

Anschluss
Hi-Speed USB 2.0 compliant

Power
USB Bus-powered, no batteries required

Features
- Material: Kunststoff
- Farbe: Blau/Schwarz
- Öffnet sich mit leichtem Druck auf die Verschlusskappe.

qlik 3.0

Kapazität / USB 3.0

64 GB | 128 GB | 256 GB

Hardware
PC/Mac & USB port

Software
Windows 7/8/8.1/10, Vista & XP, Mac OS 9.0, OS X+, Linux 2.6+

Anschluss
SuperSpeed USB 3.0 compliant, backward compatible with Hi-Speed USB 2.0

Power
USB Bus-powered, no batteries required

Features
- Material: Kunststoff
- Farbe: Blau/Schwarz
- Öffnet sich mit leichtem Druck auf die Verschlusskappe.

SWISS INNOVATION

wood 2.0

Kapazität / USB 2.0

8 GB | 16 GB | 32 GB

Hardware
PC/Mac & USB port

Software
Windows 7/8/8.1/10, Vista & XP, Mac OS 9.0, OS X+, Linux 2.6+

Anschluss
Hi-Speed USB 2.0 compliant

Power
USB Bus-powered, no batteries required

Features
- Material: Holz
- Farbe: Ahorn
- Holzgehäuse für eine natürliche Eleganz mit drehbarer Schutzkappe.

wood 3.0

Kapazität / USB 3.0

64 GB | 128 GB

Hardware
PC/Mac & USB port

Software
Windows 7/8/8.1/10, Vista & XP, Mac OS 9.0, OS X+, Linux 2.6+

Anschluss
SuperSpeed USB 3.0 compliant, backward compatible with Hi-Speed USB 2.0

Power
USB Bus-powered, no batteries required

Features
- Material: Holz
- Farbe: Walnuss
- Holzgehäuse für eine natürliche Eleganz mit drehbarer Schutzkappe.

tank 2.0

Kapazität / USB 2.0

8 GB | 16 GB | 32 GB

Hardware
PC/Mac & USB port

Software
Windows 7/8/8.1/10, Vista & XP, Mac OS 9.0, OS X+, Linux 2.6+

Anschluss
Hi-Speed USB 2.0 compliant

Power
USB Bus-powered, no batteries required

Features
- Material: Metall
- Wasser- & Stossfest

tank 3.0

Kapazität / USB 3.0

64 GB | 128 GB

Hardware
PC/Mac & USB port

Software
Windows 7/8/8.1/10, Vista & XP, Mac OS 9.0, OS X+, Linux 2.6+

Anschluss
SuperSpeed USB 3.0 compliant, backward compatible with Hi-Speed USB 2.0

Power
USB Bus-powered, no batteries required

Features
- Material: Metall
- Wasser- & Stossfest

turn 2.0

Kapazität / USB 2.0

8 GB | 16 GB | 32 GB

Hardware
PC/Mac & USB port

Software
Windows 7/8/8.1/10, Vista & XP, Mac OS 9.0, OS X+, Linux 2.6+

Anschluss
Hi-Speed USB 2.0 compliant

Power
USB Bus-powered, no batteries required

Features
- Material: Metall & Kunststoff
- Farbe: Schwarz
- Durch seine Halterung lässt sich der Stecker um 360° drehen.

turn 3.0

Kapazität / USB 3.0

64 GB | 128 GB

Hardware
PC/Mac & USB port

Software
Windows 7/8/8.1/10, Vista & XP, Mac OS 9.0, OS X+, Linux 2.6+

Anschluss
SuperSpeed USB 3.0 compliant, backward compatible with Hi-Speed USB 2.0

Power
USB Bus-powered, no batteries required

Features
- Material: Metall & Kunststoff
- Farbe: Schwarz
- Durch seine Halterung lässt sich der Stecker um 360° drehen.

switch

USB 3.0, 3.1 + Type-C Anschluss

Kapazität

8 GB | 16 GB | 32 GB | 64 GB

Hardware
PC/Mac/Smartphone/Tablets & USB Typ A + C port

Software
Windows 7/8/8.1/10, Vista & XP, Mac OS 9.0, OS X+, Linux 2.6+

Anschluss
SuperSpeed+ USB 3.1 & SuperSpeed USB 3.0 compliant, backward compatible with Hi-Speed USB 2.0

Power
USB Bus-powered, no batteries required

Features
- Material: Kunststoff
- Farbe: Schwarz
- Kann Inhalte von USB Type-C fähigen Geräten speichern und beidseitig eingesteckt werden.

i2go

Kapazität / USB 3.0 + Apple Lightning Connector

16 GB | 32 GB | 64 GB

Hardware
PC/Mac & USB port

Software
Windows XP oder höher, Mac OS 9 oder höher, Linux 2.6.0 oder höher

Power
MLC, TLC Flash, CE, FCC, USB, IF, RoHS Standard

Features
- Material: Kunststoff
- Erhältlich in verschiedenen Farben
- 150 x 16.3 x 7.5 mm

tone 2.0

Kapazität / USB 2.0

8 GB | 16 GB | 32 GB

Hardware
PC/Mac + USB port

Software
Windows 7/8, Vista, 2003, XP
Mac OS 9.0, OS X+, Linux 2.6+

Anschluss
SuperSpeed USB 3.0 compliant, backward compatible with Hi-Speed USB 2.0 and Full-Speed USB 1.1

Power
USB Bus-powered, no batteries required

Features
- Material: Kunststoff
- Farbe: Kapazitäten unterscheiden sich in den Farben
- Ausfahrbarer USB-Port

tone 3.0

Kapazität / USB 3.0

64 GB | 128 GB | 256 GB | 512 GB

Hardware
PC/Mac + USB port

Software
Windows 7/8, Vista, 2003, XP
Mac OS 9.0, OS X+, Linux 2.6+

Anschluss
SuperSpeed USB 3.0 compliant, backward compatible with Hi-Speed USB 2.0 and Full-Speed USB 1.1

Power
USB Bus-powered, no batteries required

Features
- Material: Kunststoff
- Farbe: Kapazitäten unterscheiden sich in den Farben
- Ausfahrbarer USB-Port

qlik

Kapazität

8 GB | 16 GB | 32 GB | 64 GB | 128 GB | 256 GB

Hardware
PC/Mac & USB port

Software
Windows 7/8/8.1/10, Vista & XP, Mac OS 9.0, OS X+, Linux 2.6+

Power
USB Bus-powered, no batteries required

Features
- Material: Kunststoff
- Farbe: Multicolor
- Öffnet sich mit leichtem Druck auf die Verschlusskappe.

Der **disk2go® qlik** öffnet sich mit leichtem Druck auf die Verschlusskappe.

SWISS INNOVATION

passion

Der **disk2go® passion** besticht durch ein schlichtes, schwarzes Gehäuse mit einem bunten Farbeinlass. Das handliche Design passt in jede Hosentasche oder an jeden Schlüsselanhänger.

passion 3.0

Kapazität

8 GB | 32 GB | 64 GB | 128 GB | 256 GB

Hardware
PC/Mac & USB port

Software
Windows 7/8/8.1/10, Vista & XP, Mac OS 9.0, OS X+, Linux 2.6+

Anschluss
SuperSpeed USB 3.0 compliant, backward compatible with Hi-Speed USB 2.0

Power
USB Bus-powered, no batteries required

Features
- Material: Kunststoff
- Farbe: Multicolor

passion 2.0

Kapazität

8 GB | 16 GB | 32 GB

Hardware
PC/Mac & USB port

Software
Windows 7/8/8.1/10, Vista & XP, Mac OS 9.0, OS X+, Linux 2.6+

Anschluss
Hi-Speed USB 2.0 compliant

Power
USB Bus-powered, no batteries required

Features
- Material: Kunststoff
- Farbe: Multicolor

passion

history

2002 2003 2004 2005 2006 2007 2008 2009 2010 2011 2012 2013 2014 2015 2016 2017 2018

black

2002
- **BLACK**
  8 bis 16 MB

2003
- **Classic**
  8-128 MB
- **ICEBLUE**
  8-64 MB
- **SMART**
  8-128 MB
- **SNOWFLAKE**
  8-128 MB

2004
- **SMART II**
  64-512 MB
- **TREASURE**
  64 MB - 1 GB

2005
- **PURE**
  1 GB

pure II

2006
- **PURE II**
  1-32 GB
- **XKEY**
  512 MB
- **PARIS**
  2-8 GB

2007
- **RETRACT U3**
  1-32 GB
- **RETRACT**
  1-16 GB
- **ULTRA SLIM**
  64-512 MB
- **LABEL IT**
  512 MB-8 GB
- **SWISSPEN**
  512 MB-4 GB
- **mTRUST DRIVE**
  4 GB

bio-drive

2008
- **FLAVOUR**
  2-8 GB
- **BIODrive**
  2-32 GB
- **LEATHERblack**
  4-16 GB

2009
- **SUPERspeed**
  32-64 GB
- **TWIST**
  4-16 GB
- **BUZZ**
  32 GB
- **LIVE**
  2-4 GB
- **MICRO**
  4-16 GB

micro

goal

2010
- **INSPIRE**
  4-16 GB
- **GOAL!**
  4-16 GB
- **nano 2.0**
  4-64 GB
- **silver**
  4-32 GB
- **zero**
  4-128 GB

three

2011
- **qlik 2.0**
  4-32 GB
- **three.0 3.0**
  4-128 GB
- **fusion**
  4-64 GB

2012
- **ten**
  10 GB
- **primus 2.0**
  8-32 GB
- **rapid 3.0**
  8-128 GB

primus

passion

2013
- **passion 2.0**
  8-32 GB
- **passion 3.0**
  64-256 GB
- **nano 3.0**
  8-64 GB

2014
- **link 2.0**
  8-32 GB
- **tone 2.0**
  8-64 GB
- **tone 3.0**
  32-256 GB

tone

tank

2015
- **qlik 3.0**
  64-256 GB
- **primus 3.0**
  64-128 GB
- **tank**
  8-32 GB
- **tank USB 3.0**
  64-128 GB

2016
- **switch**
  8-64 GB
- **turn 2.0**
  8-32 GB
- **turn 3.0**
  64-128 GB
- **wood 2.0**
  8-32 GB
- **wood 3.0**
  64-128 GB

wood

nano edge

2017
- **nano edge**
  16-64 GB

2018
- **i2go**
  16-64 GB

disk2go®
Smart Products for Smart People.

disk2go® passion 3.0

Model	Hersteller-Nr
32 GB	30006494
64 GB	30006498
128 GB	30006497
256 GB	30006499

disk2go® passion 2.0

Model	Hersteller-Nr
8 GB	30006490
16 GB	30006491
32GB	30006492

disk2go® qlik 2.0

Model	Hersteller-Nr
8 GB	30006471
16 GB	30006472
32GB	30006473

disk2go® passion 2.0 double pack

Model	Hersteller-Nr
8 GB	30006571
16 GB	30006572

disk2go® turn 2.0

Model	Hersteller-Nr
8 GB	30006650
16 GB	30006651
32GB	30006652

disk2go® qlik 3.0

Model	Hersteller-Nr
64 GB	30006469
128 GB	30006468

disk2go® nano 2.0

Model	Hersteller-Nr
8 GB	30006051
16 GB	30006052
32GB	30006053

disk2go® passion 3.0 triple pack

Model	Hersteller-Nr
8 GB	30006570

disk2go® turn 3.0

Model	Hersteller-Nr
64 GB	30006653
128 GB	30006654

disk2go® qlik 2.0 triple pack

Model	Hersteller-Nr
8 GB	30006481
16 GB	30006482

disk2go® nano 3.0

Model	Hersteller-Nr
16 GB	30006531
32GB	30006532
64GB	30006533

Schöpfen Sie aus einem grossen Sortiment.

Für Business, Hobby oder Reisen – hier finden Sie das Passende.

disk2go® three .0

Model	Hersteller-Nr
8 GB	30006461
16 GB	30006462
32GB	30006463
64 GB	30006464
128 GB	30006465

disk2go® wood 2.0

Model	Hersteller-Nr
8 GB	30006660
16 GB	30006661
32GB	30006662

disk2go® switch

Model	Hersteller-Nr
8 GB	30006590
16 GB	30006591
32 GB	30006592
64 GB	30006593

disk2go® tank 2.0

Model	Hersteller-Nr
8 GB	30006580
16 GB	30006581
32GB	30006582

disk2go® i2go

Model	Hersteller-Nr
16 GB	30006690
32 GB	30006691
64 GB	30006692
128 GB	30006693

disk2go® wood 3.0

Model	Hersteller-Nr
64 GB	30006663
128 GB	30006664

disk2go® link 2.0

Model	Hersteller-Nr
8 GB	30006540
16 GB	30006541
32GB	30006542

disk2go® tank 3.0

Model	Hersteller-Nr
64 GB	30006586
128 GB	30006587

disk2go.com

Smart Products for Smart People!

Weitere Informationen finden Sie unter:
disk2go.com, ecomedia.ch, oridis.ch, papedis.ch

Copyright © 2019 Ecomedia AG, All Rights Reserved.
Product specifications, configurations, prices and component / options availability are all subject to change without notice. Product design, specifications and colours are subject to change without notice and may vary from those shown. Errors and omissions excepted.

SWISS INNOVATION